



UNIVERSIDAD POLITÉCNICA DE VICTORIA

NOTAS A LOS ESTADOS FINANCIEROS

a) NOTAS DE DESGLOSE

I) NOTAS AL ESTADO DE SITUACIÓN FINANCIERA

Activo

Efectivo y Equivalentes

Los saldos al 31 de diciembre de 2021 del rubro de Efectivo y Equivalentes, se integran de la siguiente manera:

Cuenta Contable	Concepto	Saldo al 31/diciembre/2021
1.1.1.2.0020	BANAMEX 1 2730136 (RETORN FINAN 14)	1
1.1.1.2.0025	BANAMEX 1 2730225	28,660
1.1.1.2.0028	BANAMEX 1 2730276	14,638
1.1.1.2.0029	BANAMEX 1 2730098	77,884
1.1.1.2.0034	BANAMEX 1 2730039	156,687
1.1.1.2.0039	BANAMEX 1-2730152	555
1.1.1.2.0043	7008-1323567	12,566
1.1.1.2.0059	111716603	522,021
1.1.1.2.0061	0111716530 CHILE PIQUINN	114
1.1.1.2.0062	BBVA 0111288792	1,705,600
1.1.1.2.0065	112371405	10,168
1.1.1.2.0067	112521814	3,418
1.1.1.2.0069	112521911	17,843
1.1.1.2.0073	112522829	352,130
1.1.1.2.0075	112677296	11,178
1.1.1.2.0081	112943212	866
1.1.1.2.0082	112943395	94,214
1.1.1.2.0083	112943328	97
1.1.1.2.0084	112943468	356,844
1.1.1.2.0086	113164128	174,836
1.1.1.2.0087	113164152	53,415
1.1.1.2.0088	113275957	6,800
1.1.1.2.0089	113276112	26,751
1.1.1.2.0090	114057856	17,636
1.1.1.2.0091	113995488	183,586
1.1.1.2.0092	114012364	20,004
1.1.1.2.0093	114057880	207,722
1.1.1.2.0094	113994139	10,169
1.1.1.2.0095	114243226	4
1.1.1.2.0098	0114243331 RETORNO	590,851
1.1.1.2.0099	114243439	1,667,668
1.1.1.2.0100	114243110	112,566



UNIVERSIDAD POLITÉCNICA DE VICTORIA

Cuenta Contable	Concepto	Saldo al 31/diciembre/2021
1.1.1.2.0101	114243196	21,445
1.1.1.2.0105	115250587	1,108,479
1.1.1.2.0107	115286107	57
1.1.1.2.0109	115302153	1,447
1.1.1.2.0112	116088104	78,061
1.1.1.2.0113	116092853	335,639
1.1.1.2.0114	116111661	498,511
1.1.1.2.0115	116111726	7,009
1.1.1.2.0116	116111750	5,380
1.1.1.2.0118	116308503	1,204,063
1.1.1.2.0119	116308015	2,571,281
1.1.1.2.0120	116434118	20
1.1.1.2.0122	116434150	20,451
1.1.1.2.0123	116434185	81,434
1.1.1.2.0124	116565107	3
1.1.1.2.0125	116672124	606,397
1.1.1.2.0126	117187963	3
1.1.1.2.0127	117096267	80,002
1.1.1.2.0128	117096305	2
<b>Total Bancos / Tesorería</b>		<b>13,057,176</b>

**Derechos a recibir Efectivo y Equivalentes y Bienes o Servicios a Recibir**

El saldo de esta cuenta representa la mayor parte la deuda generada por traspasos entre fondos para poder cubrir gastos en los fondos Estatal, Federal y Retorno por falta de liquidez.

Cuenta Contable	Concepto	Saldo al 31/diciembre/2021
1.1.2.2	CUENTAS POR COBRAR A CORTO PLAZO	432,846
1.1.2.2.0040	TRANSFERENCIAS (PRESTAMOS)	432,846
1.1.2.3	DEUDORES DIVERSOS POR COBRAR A CORTO PLAZO	11,346
1.1.2.3.0000	DEUDORES DIVERSOS POR COBRAR A CORTO PLAZO	1,159
1.1.2.3.0002	OTROS DEUDORES DIVERSOS	10,187
1.1.2.4	CONTRIBUCIONES POR RECUPERAR A CORTO PLAZO	1,528
1.1.2.4.0010	SUBSIDIO PARA EL EMPLEO ENTREGADO	1,528
<b>Total Derechos a recibir Efectivo y Equivalentes</b>		<b>445,720</b>

**Bienes Disponibles para su Transformación o Consumo (inventarios)**

No Aplica

**Inversiones Financieras**

No Aplica





UNIVERSIDAD POLITÉCNICA DE VICTORIA

Bienes Muebles, Inmuebles e Intangibles

Cuenta Contable	Concepto	% de depreciación anual	Depreciación del período
1.2.3.3.5830	EDIFICIOS NO RESIDENCIALES	30%	106,446
1.2.4.1.5110	MUEBLES DE OFICINA Y ESTANTERIA	10%	243,725
1.2.4.1.5150	EQUIPO DE COMPUTO Y DE TECNOLOGIAS DE LA INFORMACION	33%	763,847
1.2.4.1.5190	OTROS MOBILIARIOS Y EQUIPOS DE ADMINISTRACION	10%	25,134
1.2.4.2.5210	EQUIPOS Y APARATOS AUDIOVISUALES	33%	212,816
1.2.4.2.5230	OTRO MOBILIARIO Y EQUIPO EDUCACIONAL Y RECREATIVO	20%	4,240
1.2.4.3.5310	EQUIPOS MEDICO Y DE LABORATORIO	20%	258,642
1.2.4.3.5320	INSTRUMENTAL MEDICO Y DE LABORATORIO	20%	3,912
1.2.4.4.5420	CARROCERIAS Y REMOLQUES	20%	8,120
1.2.4.6.5610	MAQUINARIA Y EQUIPO AGROPECUARIO	20%	3,933
1.2.4.6.5620	MAQUINARIA Y EQUIPO INDUSTRIAL	20%	200,086
1.2.4.6.5630	MAQUINARIA Y EQUIPO DE CONSTRUCCION	20%	25,607
1.2.4.6.5640	SISTEMAS DE AIRE ACONDICIONADO, CALEFACCION Y DE REFRIGERACION INDUSTRIAL Y COMERCIAL	20%	17,278
1.2.4.6.5650	EQUIPO DE COMUNICACIÓN Y TELECOMUNICACION	10%	656
1.2.4.6.5660	EQUIPO DE GENERACION ELECTRICA, APARATOS Y ACCESORIOS ELECTRICOS	10%	59,856
1.2.4.6.5670	HERRAMIENTAS Y MAQUINAS-HERRAMIENTA	10%	140,855
1.2.4.6.5690	OTROS EQUIPOS	10%	915,654
<b>Total</b>			<b>2,990,807</b>
Método de Depreciación: Línea Recta			

Estimaciones y Deterioros

Otros Activos

En cuanto a la Cuenta de Otros Activos se menciona el siguiente Rubro, el cual es un depósito en garantía que solicitó la Comisión Federal de Electricidad cuando se pactó el contrato.

Concepto	Importe
Comisión Federal de Electricidad	221,559
<b>Total</b>	<b>\$221,559</b>



UNIVERSIDAD POLITÉCNICA DE VICTORIA

Pasivo

1. Relación de Cuentas por pagar:

Cuenta Contable	Concepto	Saldo al 30/diciembre/2021
2.1.1.1	SERVICIOS PERSONALES POR PAGAR A CORTO PLAZO	53,476
2.1.1.1.0010	SUELDOS POR PAGAR	53,476
2.1.1.2	PROVEEDORES POR PAGAR A CORTO PLAZO	2,548,154
2.1.1.2.0001	PROVEEDORES DE SERVICIOS BASICOS	146,799
2.1.1.2.0002	PROVEEDORES DE BIENES	2,401,355
2.1.1.5	TRANSFERENCIAS OTORGADAS POR PAGAR A CORTO PLAZO	432,846
2.1.1.5.0100	TRANSFERENCIAS (PRESTAMOS)	432,846
2.1.1.7	RETENCIONES Y CONTRIBUCIONES POR PAGAR A CORTO PLAZO	1,234,755
2.1.1.7.0010	PENSIONES	45,082
2.1.1.7.0011	SEGURO DE RETIRO	624
2.1.1.7.0012	SERVICIO MEDICO	21,393
2.1.1.7.0013	ISPT	949,219
2.1.1.7.0019	IMPUESTO SOBRE NOMINA	190,068
2.1.1.7.0061	RETENCION DE ISR POR PAGO DE HONORARIOS DEVENGADO	13,272
2.1.1.7.0062	RETENCION DE ISR POR PAGO DE HONORARIOS PAGADO	8,299
2.1.1.7.0072	RETENCION DE IVA POR PAGO DE HONORARIOS PAGADO	3,525
2.1.1.7.0400	PENSION ALIMENTICIA	3,273
2.1.1.9	OTRAS CUENTAS POR PAGAR A CORTO PLAZO	89,643
2.1.1.9.0001	ACREEDORES DIVERSOS	59,280
2.1.1.9.0002	GYMNASIO UPYSSET	750
2.1.1.9.0003	PRESTAMO CAET	23
2.1.1.9.0005	PRESTAMOS UPYSSET	3,847
2.1.1.9.0006	CAJA DE AHORRO [CAET]	126
2.1.1.9.0012	TRIBUSCAP SAPI DE CV	25,435
2.1.1.9.0014	DEPOSITOS NO IDENTIFICABLES	182
<b>Total</b>		<b>4,358,874</b>

- En la cuenta de Sueldos por Pagar el saldo corresponde a una retención por acuerdo del gobernador del Estado de Tamaulipas para un fondo de ahorro.
- La cuenta de Proveedores representa las Cuentas por Pagar a Proveedores por la obtención de un servicio, así como por la adquisición de un bien.
- El rubro de Transferencias otorgadas constituye la deuda generada por traspasos entre fondos para poder cubrir gastos en los fondos Estatal y Retorno por falta de liquidez.
- La cuenta de Retenciones y Contribuciones es el pasivo registrado de impuestos tanto federales como estatales.
- La cuenta de Otras Retenciones corresponde a los saldos de las retenciones efectuadas a los empleados por concepto del IPSSET o de terceros.





UNIVERSIDAD POLITECNICA DE VICTORIA

2. Relación de fondos y bienes de Terceros en Garantía y/o Adquisición a Corto y Largo plazo.  
No Aplica
3. Relación del resto de las cuentas de pasivo a corto y largo plazo que impacten en la información financiera.  
No Aplica

II) NOTAS AL ESTADO DE ACTIVIDADES

Ingresos de Gestión

Concepto	Importe
PRODUCTOS DE TIPO CORRIENTE	
FEDERAL	2,235
ESTATAL	182
RETORNO	278
CUENTA CONCENTRADORA DE VINCULACION	60
PROYECTO CHILE PIQUIN	2
PROYECTO DE UNIDAD VERIFICADORA	37
PROYECTO ACADEMICO MECATRONICA	2
PROYECTO ACADEMICO MANUFACTURA	0
FONDO DE GARANTIA Y FOMENTO A LA MICRO INDUSTRIA	2
FORTALECIMIENTO DE LOS PLANES DE ESTUDIOS	0
INCORPORACION DE ACADEMIAS CISCO	10
VINCULACION 33%	37
DIPLOMADO MTTTO GENERADORES EOLICOS II	5
DISEÑO E INGENIERIA EQUIPO LLENADO INDUSTRIAL	3
SUPREMO TRIBUNAL CURSO SEGURIDAD INFORMATICA	2
SANITAMEX DESARROLLO DE SOFTWARE	14
CONAGUA 2019	2
IMPARTICION DE CURSOS COBAT	1
YELLOW BELT	7
CURSO CAP. PLATAFORMA SOLIDWORKS P/ASPIRANTES CERTIFICACIÓN CSWA Y CSWP	3
PROYECTO COTACYT COVID19	5
PRODEP CONCENTRADORA	225
REDES CONVERGENTES CERTIFICACION	7
CERTIFICACION CSWA Y CSWP	23
PROFEXCE	2
FAM 2020	3
PROYECTO ITACE SIISU - SIITA	46
COTACYT 2021-01-01	2
COTACYT 2021-01-049	2
<b>TOTAL</b>	<b>3,197</b>



UNIVERSIDAD POLITÉCNICA DE VICTORIA

Participaciones, Aportaciones, Transferencias, Asignaciones, Subsidios y Otras Ayudas.

Concepto	Importe
<b>PARTICIPACIONES Y APORTACIONES</b>	
CONVENIOS	4,989,254
INCORPORACION DE ACADEMIAS CISCO	15,000
FONDO SECT. INVE P/EDUCACION 80244 CONACYT	159,000
SANITAMEX DESARROLLO DE SOFTWARE	170,000
COTACYT 2021-01-01	80,000
COTACYT 2021-01-049	73,500
FAM 2020	4,491,754
<b>TRANSFERENCIAS, ASIGNACIONES, SUBSIDIOS Y OTRAS AYUDAS</b>	
SUBSIDIOS Y SUBVENCIONES	56,468,271
MINISTRACION FEDERAL	24,542,560
MINISTRACION ESTATAL	24,042,547
RETORNO FINANZAS	7,883,164
<b>TOTAL</b>	<b>61,457,525</b>

Gastos y Otras Pérdidas:

Concepto	Importe
<b>GASTOS DE FUNCIONAMIENTO</b>	
SERVICIOS PERSONALES	38,400,063
REMUNERACIONES AL PERSONAL DE CARÁCTER PERMANENTE	11,654,872
REMUNERACIONES ADICIONALES Y ESPECIALES	4,659,146
SEGURIDAD SOCIAL	4,010,242
OTRAS PRESTACIONES SOCIALES Y ECONOMICAS	1,213,592
PAGO DE ESTIMULOS A SERVIDORES PUBLICOS	16,862,211
<b>MATERIALES Y SUMINISTROS</b>	<b>3,985,666</b>
MATERIALES DE ADMINISTRACION, EMISION DE DOCUMENTOS Y ARTICULOS OFICIALES	2,366,405
ALIMENTOS Y UTENSILIOS	63,010
MATERIAS PRIMAS Y MATERIALES DE PRODUCCION Y COMERCIALIZACION	74,747
MATERIALES Y ARTICULOS DE CONSTRUCCION Y DE REPARACION	117,227
PRODUCTOS QUIMICOS, FARMACEUTICOS Y DE LABORATORIO	390976.71
COMBUSTIBLES, LUBRICANTES Y ADITIVOS	128,400
VESTUARIO, BLANCOS, PRENDAS DE PROTECCION Y ARTICULOS DEPORTIVOS	163,795
HERRAMIENTAS, REFACCIONES Y ACCESORIOS MENORES	681,105
<b>SERVICIOS GENERALES</b>	<b>12,700,048</b>
SERVICIOS BASICOS	1,846,941
SERVICIOS DE ARRENDAMIENTO	1,079,186
SERVICIOS PROFESIONALES, CIENTIFICOS Y TECNICOS Y OTROS SERVICIOS	2,986,734
SERVICIOS FINANCIEROS, BANCARIOS Y COMERCIALES	26,989
SERVICIOS DE INSTALACION, REPARACION, MANTENIMIENTO Y CONSERVACION	4,841,790
SERVICIO DE COMUNICACIÓN SOCIAL Y PUBLICIDAD	139,366
SERVICIO DE TRASLADO Y VIATICOS	73,033





**UNIVERSIDAD POLITÉCNICA DE VICTORIA**

Concepto	Importe
SERVICIOS OFICIALES	146,637
OTROS SERVICIOS GENERALES	1,559,372
<b>Subtotal</b>	<b>55,085,777</b>
Concepto	Importe
TRANSFERENCIAS, ASIGNACIONES, SUBSIDIOS Y OTRAS AYUDAS	
AYUDAS SOCIALES	263,500
<b>Subtotal</b>	<b>263,500</b>
Concepto	Importe
OTROS GASTOS Y PERDIDAS EXTRAORDINARIAS	
DEPRECIACION DE BIENES INMUEBLES	106,446
DEPRECIACION DE BIENES MUEBLES	2,884,361
<b>Subtotal</b>	<b>2,990,807</b>
<b>Total Gastos</b>	<b>\$58,340,084</b>

**III) NOTAS AL ESTADO DE VARIACIÓN EN LA HACIENDA PÚBLICA**

Nombre de la Cuenta	2021	2020
HACIENDA PUBLICA/PATRIMONIO CONTRIBUIDO		
APORTACIONES	23,795,957	23,795,957
DONACIONES DE CAPITAL	1,285,509	1,285,509
HACIENDA PUBLICA /PATRIMONIO GENERADO		
RESULTADO DEL EJERCICIO (AHORRO/DESAHORRO)	3,120,638	982,973
RESULTADOS DE EJERCICIOS ANTERIORES (AHORRO/ DESAHORRO)	7,127,086	6,144,113
RECTIFICACIONES DE RESULTADOS DE EJERCICIOS ANTERIORES	-10,910,345	-10,196,187

**IV) NOTAS AL ESTADO DE FLUJOS DE EFECTIVO Efectivo y equivalentes**

- El análisis de los saldos inicial y final, del Estado de Flujo de Efectivo en la cuenta de efectivo y equivalentes:

	2021	2020
EFFECTIVO	0	0
EFFECTIVO EN BANCOS -TESORERÍA	13,057,176	11,946,779
EFFECTIVO EN BANCOS- DEPENDENCIAS	0	0
INVERSIONES TEMPORALES (HASTA 3 MESES)	0	0
FONDOS CON AFECTACIÓN ESPECÍFICA	0	0
DEPÓSITOS DE FONDOS DE TERCEROS Y OTROS	0	0
<b>Total de Efectivo y Equivalentes</b>	<b>\$13,057,176</b>	<b>\$11,946,779</b>



UNIVERSIDAD POLITÉCNICA DE VICTORIA

2. Adquisiciones de bienes muebles e inmuebles con su monto global y porcentaje que se aplicó en el presupuesto Federal o Estatal según sea el caso:

Tipo de Bien	Importe	Recurso Federal aplicado %	Recurso Estatal aplicado %
EQUIPO DE COMPUTO Y TECNOLOGIAS DE LA INFORMACION	39,288	100%	0%
EQUIPO DE COMPUTO Y TECNOLOGIAS DE LA INFORMACION	39,288	100%	0%
EQUIPO DE COMPUTO Y TECNOLOGIAS DE LA INFORMACION	39,288	100%	0%
EQUIPO DE COMPUTO Y TECNOLOGIAS DE LA INFORMACION	39,288	100%	0%
EQUIPO DE COMPUTO Y TECNOLOGIAS DE LA INFORMACION	39,288	100%	0%
EQUIPO DE COMPUTO Y TECNOLOGIAS DE LA INFORMACION	39,288	100%	0%
EQUIPO DE COMPUTO Y TECNOLOGIAS DE LA INFORMACION	39,288	100%	0%
EQUIPO DE COMPUTO Y TECNOLOGIAS DE LA INFORMACION	39,288	100%	0%
EQUIPO DE COMPUTO Y TECNOLOGIAS DE LA INFORMACION	39,288	100%	0%
EQUIPO DE COMPUTO Y TECNOLOGIAS DE LA INFORMACION	39,288	100%	0%
EQUIPO DE COMPUTO Y TECNOLOGIAS DE LA INFORMACION	39,288	100%	0%
EQUIPO DE COMPUTO Y TECNOLOGIAS DE LA INFORMACION	39,288	100%	0%
EQUIPO DE COMPUTO Y TECNOLOGIAS DE LA INFORMACION	39,288	100%	0%
EQUIPO DE COMPUTO Y TECNOLOGIAS DE LA INFORMACION	39,288	100%	0%
EQUIPO DE COMPUTO Y TECNOLOGIAS DE LA INFORMACION	39,288	100%	0%
EQUIPO DE COMPUTO Y TECNOLOGIAS DE LA INFORMACION	39,288	100%	0%
EQUIPO DE COMPUTO Y TECNOLOGIAS DE LA INFORMACION	39,288	100%	0%
EQUIPO DE COMPUTO Y TECNOLOGIAS DE LA INFORMACION	39,288	100%	0%
EQUIPO DE COMPUTO Y TECNOLOGIAS DE LA INFORMACION	39,288	100%	0%
EQUIPO DE COMPUTO Y TECNOLOGIAS DE LA INFORMACION	39,288	100%	0%
EQUIPO DE COMPUTO Y TECNOLOGIAS DE LA INFORMACION	39,288	100%	0%
EQUIPO DE COMPUTO Y TECNOLOGIAS DE LA INFORMACION	39,288	100%	0%
EQUIPO DE COMPUTO Y TECNOLOGIAS DE LA INFORMACION	39,288	100%	0%
EQUIPO DE COMPUTO Y TECNOLOGIAS DE LA INFORMACION	39,288	100%	0%

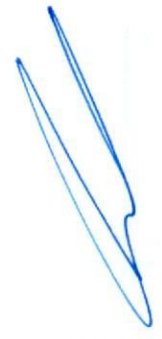





**UNIVERSIDAD POLITÉCNICA DE VICTORIA**

EQUIPO DE COMPUTO Y TECNOLOGIAS DE LA INFORMACION	39,288	100%	0%
EQUIPO DE COMPUTO Y TECNOLOGIAS DE LA INFORMACION	39,288	100%	0%
EQUIPO DE COMPUTO Y TECNOLOGIAS DE LA INFORMACION	39,288	100%	0%
EQUIPO DE COMPUTO Y TECNOLOGIAS DE LA INFORMACION	39,288	100%	0%
EQUIPO DE COMPUTO Y TECNOLOGIAS DE LA INFORMACION	39,288	100%	0%
EQUIPO DE COMPUTO Y TECNOLOGIAS DE LA INFORMACION	39,288	100%	0%
EQUIPO DE COMPUTO Y TECNOLOGIAS DE LA INFORMACION	39,288	100%	0%
EQUIPO DE COMPUTO Y TECNOLOGIAS DE LA INFORMACION	39,288	100%	0%
EQUIPO DE COMPUTO Y TECNOLOGIAS DE LA INFORMACION	39,288	100%	0%
EQUIPO DE COMPUTO Y TECNOLOGIAS DE LA INFORMACION	39,288	100%	0%
OTROS EQUIPOS	1,755,249	100%	0%
MAQUINARIA Y EQUIPO INDUSTRIAL	1,440,000	100%	0%
EQUIPO DE COMPUTO Y TECNOLOGIAS DE LA INFORMACION	9,716	0%	0%
EQUIPO DE COMPUTO Y TECNOLOGIAS DE LA INFORMACION	43,963	0%	0%
EQUIPO DE COMPUTO Y TECNOLOGIAS DE LA INFORMACION	18,850	0%	0%
EQUIPO DE COMPUTO Y TECNOLOGIAS DE LA INFORMACION	51,995	0%	0%
LICENCIA COMMUNITY AND TECHNICAL COLLEGES	96,466	0%	0%
INSTRUMENTAL MEDICO Y DE LABORATORIO	129,978	0%	0%
<b>Total</b>	<b>4,842,721</b>		

\*El equipo adquirido durante el ejercicio se ejerció con Recurso Propio.

3. Conciliación de los Flujos de Efectivo Netos de las Actividades de Operación y la cuenta de Ahorro/Desahorro antes de Rubros Extraordinarios:

	2021	2020
<b>Resultado del ejercicio Ahorro/Desahorro</b>	<b>3,120,638</b>	<b>982,973</b>
<i>Movimientos de partidas (o rubros) que no afectan al efectivo.</i>		
Depreciación	2,990,807	2,656,931
Amortización	0	0
Incrementos en las provisiones	0	0
Incremento en inversiones producido por revaluación	0	0
Ganancia/pérdida en venta de propiedad, planta y equipo	0	0
Incremento en cuentas por cobrar	0	0
Partidas extraordinarias (Devolución de Remanentes)	-714,158	-70,279
<b>Resultado del ejercicio Ahorro/Desahorro</b>	<b>5,397,287</b>	<b>3,569,625</b>



UNIVERSIDAD POLITÉCNICA DE VICTORIA

V) CONCILIACIÓN ENTRE LOS INGRESOS PRESUPUESTARIOS Y CONTABLES, ASÍ COMO ENTRE LOS EGRESOS PRESUPUESTARIOS Y LOS GASTOS CONTABLES:

Universidad Politécnica de Victoria  
Conciliación entre los Ingresos Presupuestarios y Contables  
Correspondiente del 1 de enero al 31 de diciembre del 2021  
(Cifras en pesos)

<b>1.- Ingresos Presupuestarios</b>	<b>\$61,460,722</b>
<b>2.- Más ingresos contables no presupuestarios</b>	<b>\$0</b>
2.1 Ingresos Financieros	0
2.2 Incremento por variación de inventarios.	0
2.3 Disminución del exceso de estimaciones por pérdidas ó deterioro u obsolescencia	0
2.4 Disminución del exceso de provisiones	0
2.5 Otros Ingresos y beneficios varios	0
2.6 Otros ingresos contables no presupuestarios	0
<b>3.- Menos ingresos presupuestarios no contables.</b>	<b>\$0</b>
3.1 Aprovechamientos Patrimoniales	0
3.2 Ingresos Derivados de Financiamientos	0
3.3 Otros ingresos presupuestarios no contables	0
<b>4.- Total de Ingresos Contables</b>	<b>\$61,460,722</b>

Universidad Politécnica de Victoria  
Conciliación entre los Egresos Presupuestarios y los Gastos Contables  
Correspondiente del 1 de enero al 31 de diciembre del 2021  
(Cifras en pesos)

<b>1.- Total de Egresos Presupuestarios</b>	<b>\$60,191,998</b>
<b>2.- Menos egresos presupuestarios no contables</b>	<b>4,842,721</b>
2.1 Materias Primas y Materiales de Producción y Comercialización.	0
2.2 Materiales y Suministros	0
2.3 Mobiliario y Equipo de Administración	1,421,029
2.4 Mobiliario y Equipo Educacional y Recreativo	0
2.5 Equipo e Instrumental Médico y de Laboratorio	129,978
2.6 Vehículos y Equipo de Transporte	0
2.7 Equipo de Defensa y Seguridad	0
2.8 Maquinaria, Otros Equipos y Herramientas	3,195,248
2.9 Activos Biológicos	0
2.1 Bienes Inmuebles	0
2.11 Activos Intangibles	96,466





UNIVERSIDAD POLITÉCNICA DE VICTORIA

Universidad Politécnica de Victoria		
Conciliación entre los Egresos Presupuestarios y los Gastos Contables		
Correspondiente del 1 de enero al 31 de diciembre del 2021		
[Cifras en pesos]		
2.12	Obra Pública en Bienes de Dominio Público	0
2.13	Obra Pública en Bienes Propios	0
2.14	Acciones y Participaciones de Capital	0
2.15	Compra de Títulos y Valores	0
2.16	Concesión de Préstamos	0
2.17	Inversiones en Fideicomisos, Mandatos y Otros Análogos	0
2.18	Provisiones para Contingencias y Otras Erogaciones Especiales	0
2.19	Amortización de la Deuda Pública	0
2.20	Adeudos de Ejercicios Fiscales Anteriores (ADEFAS)	0
2.21	Otros Egresos Presupuestales No Contables	0
<b>3. Más Gasto Contables No Presupuestales</b>		<b>2,990,807</b>
3.1	Estimaciones, Depreciaciones y Deterioros, Obsolescencia y Amortizaciones	2,990,807
3.2	Provisiones	0
3.3	Disminución de Inventarios	0
3.4	Aumento por Insuficiencia de Estimaciones por Pérdida o Deterioro u Obsolescencia	0
3.5	Aumento por Insuficiencia de Provisiones	0
3.6	Otros Gastos	0
3.7	Otros Gastos Contables No Presupuestales	0
<b>4. Total de Gastos Contables</b>		<b>\$58,340,084</b>

"Bajo protesta de decir verdad declaramos que los Estados Financieros y sus Notas son razonablemente correctos y son responsabilidad del emisor".

Autoriza

M.A. Abril Alejandra Ramírez Erazo  
Encargada del Despacho de la Rectoría

Elabora

C.P. Mónica Guadalupe Navarro Guerrero  
del Departamento de Recursos Financieros





UNIVERSIDAD POLITÉCNICA DE VICTORIA

b) NOTAS DE MEMORIA (CUENTAS DE ORDEN)

Cuentas de Orden Contables y Presupuestarias:

LEY DE INGRESOS

CUENTAS DE INGRESOS		
8.1.1	LEY DE INGRESOS ESTIMADA	60,796,187
8.1.3	LEY DE INGRESOS MODIFICADA	6,589,842
8.1.4	LEY DE INGRESOS DEVENGADA	61,460,722
8.1.5	LEY DE INGRESOS RECAUDADA	61,460,722

PRESUPUESTO DE EGRESOS

CUENTAS DE EGRESOS		
8.2.1	PRESUPUESTO DE EGRESOS APROBADO	60,796,187
8.2.3	PRESUPUESTO DE EGRESOS MODIFICADO	14,615,616
8.2.4	PRESUPUESTO DE EGRESOS COMPROMETIDO	60,191,998
8.2.5	PRESUPUESTO DE EGRESOS DEVENGADO	60,191,998
8.2.6	PRESUPUESTO DE EGRESOS EJERCIDO	60,191,998
8.2.7	PRESUPUESTO DE EGRESOS PAGADO	57,630,571

"Bajo protesta de decir verdad declaramos que los Estados Financieros y sus Notas son razonablemente correctos y son responsabilidad del emisor"

Autoriza

M.A. Abril Alejandra Ramírez Erazo  
Encargada del Despacho de la Rectoría

Elabora

C.P. Mónica Guadalupe Navarro Guerrero  
Jefe del Departamento de Recursos Financieros







### c) NOTAS DE GESTIÓN ADMINISTRATIVA

#### 1. Introducción.

Los Estados Financieros de los entes públicos, proveen de información financiera a los principales usuarios de la misma, al Congreso y a los ciudadanos.

El objetivo del presente documento es la revelación del contexto y de los aspectos económicos-financieros más relevantes que influyeron en las decisiones del período, y que deberán ser considerados en la elaboración de los estados financieros para la mayor comprensión de los mismos y sus particularidades.

De esta manera, se informa y explica la respuesta del gobierno a las condiciones relacionadas con la información financiera de cada período de gestión; además, de exponer aquellas políticas que podrían afectar la toma de decisiones en períodos posteriores.

#### 2. Panorama Económico y Financiero.

La asignación formal del Presupuesto tanto federal como estatal se nos notifican ya avanzado el ejercicio fiscal, lo cual es un factor que nos incide en la planeación financiera oportuna. Adicionalmente los requerimientos de recursos financieros, materiales y de personal docente se proyectaron con una tendencia a la alta respecto al ejercicio anterior, derivado de que con motivo de la contingencia causada por el Coronavirus (COVID-19) los gastos ejercidos en el año anterior no fueron los considerados en el Presupuesto Aprobado; por lo tanto, se reprogramaron para este ejercicio.

#### 3. Autorización e Historia.

La Universidad Politécnica de Victoria es un organismo público descentralizado del Gobierno del Estado de Tamaulipas, con personalidad jurídica y patrimonio propios, con domicilio en Victoria, Tamaulipas, creada por decreto gubernamental publicado en el periódico oficial del Estado número 141 de fecha 23 de noviembre del 2006.

#### 4. Organización y Objeto Social.

La Universidad Politécnica de Victoria forma parte del Sistema de Educación Superior del Estado de Tamaulipas y adopta el modelo educativo del Subsistema de Universidades Politécnicas, con apego a las normas, políticas y lineamientos establecidos en común acuerdo, entre las autoridades educativas estatal y federal.

##### a) La Universidad tendrá por objeto:

- I. Impartir educación superior en los niveles de licenciatura, especialización tecnológica y otros estudios de postgrado, así como cursos de actualización en sus diversas modalidades, para preparar profesionales con una sólida formación técnica y en valores, conscientes del contexto nacional en lo económico, político y social;
- II. Llevar a cabo investigación aplicada y desarrollo tecnológico, pertinentes para el desarrollo económico y social de la región, del Estado y de la Nación;
- III. Difundir el conocimiento y la cultura a través de la extensión universitaria y la formación a lo largo de la vida;





### UNIVERSIDAD POLITÉCNICA DE VICTORIA

- IV. Prestar servicios tecnológicos y de asesoría, que contribuyan a mejorar el desempeño de las empresas y otras organizaciones de la región y del Estado, principalmente; y
- V. Impartir programas de educación continua con orientación a la capacitación para el trabajo y al fomento de la cultura tecnológica en la región y en el Estado.

**b) Para el cumplimiento de su objeto, la Universidad Politécnica de Victoria tendrá las facultades siguientes:**

- I. Fomentar el desarrollo de la investigación en el sector privado;
- II. Contribuir a la adopción y asimilación de tecnologías de vanguardia en las empresas del sector público y privado que les permitan mejorar su competitividad;
- III. Impulsar en forma permanente mecanismos externos de evaluación de la calidad de la docencia, la investigación y el desarrollo tecnológico a través de evaluaciones internas y externas a fin de lograr los más altos estándares de calidad;
- IV. Reglamentar la selección, ingreso, estancia y egreso de los estudiantes;
- V. Establecer los términos del ingreso, promoción y permanencia del personal académico, así como la selección, admisión y ascenso del personal administrativo apoyada en la reglamentación correspondiente;
- VI. Impulsar la certificación de procesos estratégicos de gestión de los servicios y programas que apoyan las actividades académicas con el objeto de asegurar la calidad de la gestión institucional;
- VII. Promover y suscribir convenios con organizaciones e instituciones de los diversos sectores social, público y privado tanto nacionales como extranjeras, para el intercambio y cooperación en programas y proyectos académicos de beneficio institucional;
- VIII. Diseñar programas educativos con base en competencias profesionales en buena calidad con una amplia aceptación social por la sólida formación técnica y en valores de sus egresados;
- IX. Planear y programar la enseñanza superior que imparta en un modelo curricular flexible;
- X. Expedir constancias, certificados de estudio, certificados de competencias laborales y otorgar diplomas, títulos y grados académicos;
- XI. Establecer equivalencias y reconocer estudios del mismo tipo educativo realizados en otras instituciones de enseñanza superior nacionales y extranjeras;
- XII. Crear las instancias necesarias de vinculación con los sectores público, privado y social, que deberán ser distintas y diferenciadas de los órganos de gobierno de la Universidad;
- XIII. Promover y organizar programas de prestación de servicio social, residencias y estudios u otras modalidades de vinculación entre la sociedad y la Universidad acordes a los objetivos de los programas educativos;
- XIV. Establecer órganos y mecanismos de apoyo financiero;
- XV. Diseñar y establecer anualmente su calendario escolar en función de los programas de trabajo aprobados por los órganos competentes, de modo que pueda cumplir de manera eficaz las actividades académicas programadas;
- XVI. Conferir grados honoríficos, distinciones, reconocimientos y estímulos; y
- XVII. Las demás que le confieran las normas y disposiciones reglamentarias de la Universidad.

c) Durante el ejercicio 2021, la Universidad Politécnica de Victoria (UPV), ha cumplido con sus obligaciones fiscales principalmente a declarado la retención de ISR por Sueldos y salarios, así como de Honorarios por Servicios Profesionales.

d) La Universidad Politécnica de Victoria se encuentra bajo el régimen fiscal de Personas Morales con Fines no Lucrativos, con obligaciones fiscales de retenciones de ISR sobre Sueldos y Salario, ISR de Asimilables a Salarios, de ISR a Terceros y Retenciones de IVA.





### UNIVERSIDAD POLITÉCNICA DE VICTORIA

e) La Universidad Politécnica de Victoria (UPV), tiene sus principales fuentes de ingresos en los recursos que le otorga la Federación y el Estado, así como los Ingresos Propios que genera.

f) ORGANIGRAMA:

En la Quincuagésima Cuarta Sesión Ordinaria de la Junta Directiva de la Universidad Politécnica de Victoria, celebrada el día 12 de agosto de 2021 se autorizó la Estructura Organizacional de la UPV.

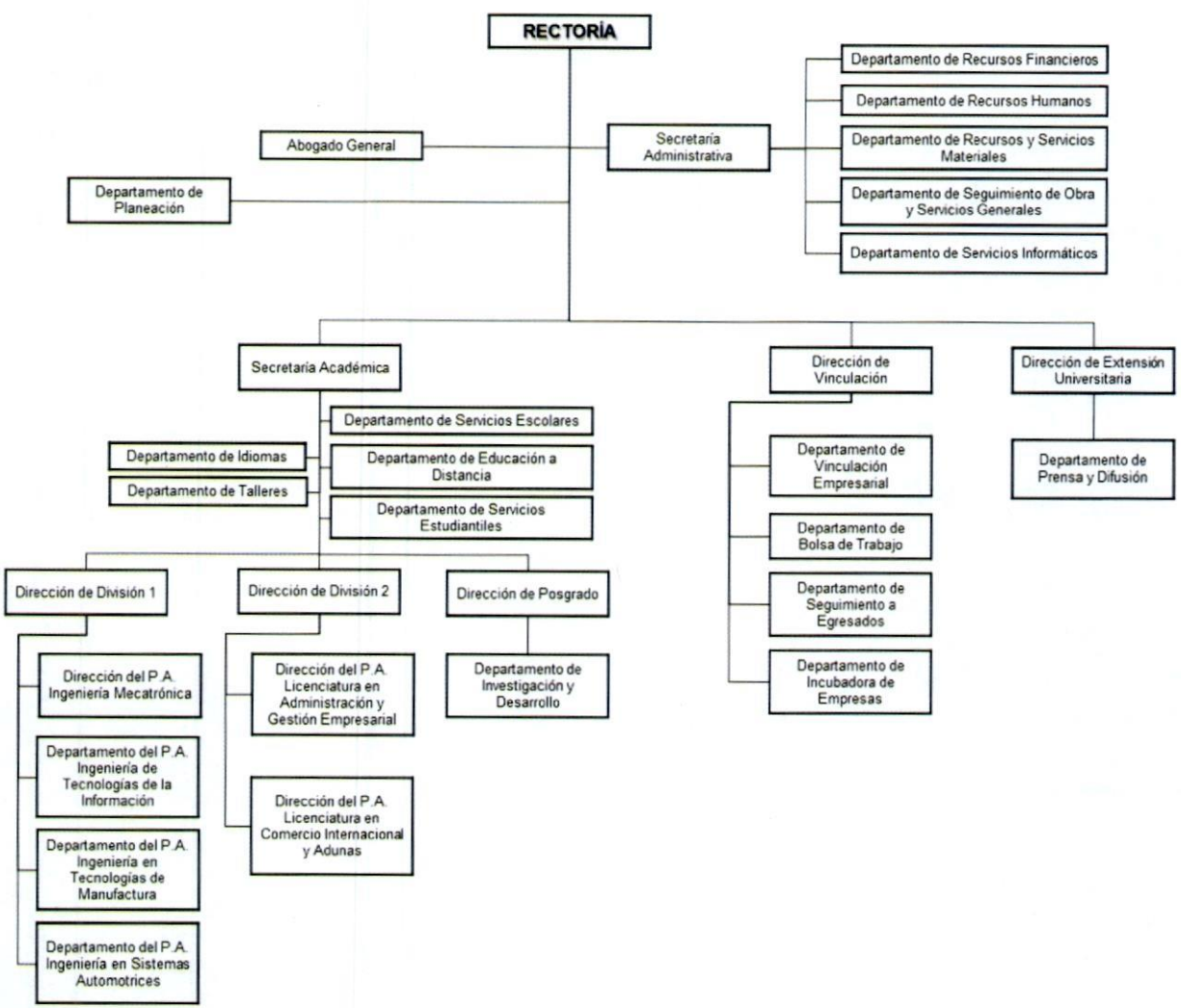



UNIVERSIDAD POLITÉCNICA DE VICTORIA

**5. Bases de Preparación de los Estados Financieros.**

Las operaciones que se efectuaron durante el ejercicio 2021, fueron registradas de acuerdo con las reglas y criterios contables aplicables a la Contabilidad Gubernamental, como se establece en los artículos 65, 67, 68 y 69 de la Ley del Gasto Público del Gobierno del Estado de Tamaulipas.

Con fecha 31 de diciembre del 2008 fue publicada en el Diario Oficial de la Federación La Ley General de Contabilidad Gubernamental y que de acuerdo al artículo primero transitorio entro en vigor a partir del 01 de enero del 2009.

Además, que en su artículo cuarto transitorio menciona que en lo relativo a la Federación y a las Entidades Federativas, la armonización de los sistemas contables de las dependencias del poder Ejecutivo los poderes Legislativo y Judicial; las entidades y los órganos autónomos, se ajustara al desarrollo de los elementos técnicos y normativos definidos para cada año de acuerdo a las fracciones I, II, III y IV del mismo artículo.

**6. Políticas de Contabilidad Significativas.**

La Universidad Politécnica de Victoria utiliza el método de depreciación recomendado por el Consejo Nacional de Armonización Contable (CONAC); A partir del ejercicio 2014 la Universidad ha empleado el Sistema Contable denominado Sistema Integral de Información Administrativa (SIIA), mismo que cumple con los requisitos financieros y contables solicitados por el CONAC.

**7. Posición en Moneda Extranjera y Protección por Riesgo Cambiario.**

La Universidad Politécnica de Victoria no efectúa sus operaciones en moneda extranjera, expresa sus activos y pasivos en pesos; por lo que la información presentada en los Estados Financieros no presenta riesgo cambiario por variaciones en el tipo de cambio.

**8. Reporte Analítico del Activo.**

Concepto	Tasa de depreciación anual
EDIFICIOS NO RESIDENCIALES	30%
MUEBLES DE OFICINA Y ESTANTERIA	10%
EQUIPO DE COMPUTO Y DE TECNOLOGIAS DE LA INFORMACION	33%
OTROS MOBILIARIOS Y EQUIPOS DE ADMINISTRACION	10%
EQUIPOS Y APARATOS AUDIOVISUALES	33%
OTRO MOBILIARIO Y EQUIPO EDUCACIONAL Y RECREATIVO	20%
EQUIPOS MEDICO Y DE LABORATORIO	20%
INSTRUMENTAL MEDICO Y DE LABORATORIO	20%
AUTOMOVILES Y CAMIONES	20%
CARROCERIAS Y REMOLQUES	20%
MAQUINARIA Y EQUIPO AGROPECUARIO	20%
MAQUINARIA Y EQUIPO INDUSTRIAL	20%





UNIVERSIDAD POLITÉCNICA DE VICTORIA

Concepto	Tasa de depreciación anual
MAQUINARIA Y EQUIPO DE CONSTRUCCION	20%
SISTEMAS DE AIRE ACONDICIONADO, CALEFACCION Y DE REFRIGERACION INDUSTRIAL Y COMERCIAL	20%
EQUIPO DE COMUNICACIÓN Y TELECOMUNICACION	10%
EQUIPO DE GENERACION ELECTRICA, APARATOS Y ACCESORIOS ELECTRICOS	10%
HERRAMIENTAS Y MAQUINAS-HERRAMIENTA	10%
OTROS EQUIPOS	10%

9. Fideicomisos, Mandatos y Análogos.

NO APLICA.

10. Reporte de la Recaudación.

NO APLICA.

11. Información sobre la Deuda y el Reporte Analítico de la Deuda.

NO APLICA

12. Calificaciones otorgadas.

NO APLICA

13. Proceso de Mejora.

La Universidad Politécnica de Victoria, en cumplimiento de los lineamientos establecidos por la autoridad competente, ha desarrollado un plan y acciones diversas para establecer un programa con un enfoque basado en resultados, para ello se han establecido objetivos y metas orientados hacia la eficiencia, eficacia y productividad de la institución.

Objetivos:

- Mejorar la calidad del gasto.
- Adecuar y orientar los procesos hacia resultados.
- Generar información del desempeño y utilizarla para mejorar los resultados.
- Participar en la armonización contable.
- Aumentar la productividad de los departamentos.
- Mejorar la calidad del servicio

Para garantizar la permanencia de los profesores en la Universidad, ésta realizará la evaluación anual de su desempeño académico, como elemento complementario de la planeación sistemática y permanente de las actividades académicas que integran las funciones básicas.

La evaluación anual del desempeño académico tiene como propósito revalorar la carrera académica y reconocer a quienes procuran su actualización constante y superación con el incremento de su escolaridad y el desempeño sobresaliente de sus actividades al servicio de la Universidad.



## UNIVERSIDAD POLITÉCNICA DE VICTORIA

La evaluación anual del desempeño académico comprenderá la revisión y verificación de las actividades desarrolladas durante un año escolar por los miembros del personal académico de la Universidad, especialmente las siguientes:

- I. Presencia frente a grupo;
- II. Cumplimiento del programa educativo;
- III. Productos del trabajo de investigación y desarrollo tecnológico;
- IV. Tutorías y asesorías;
- V. Prácticas académicas y de servicio social;
- VI. Participación en cursos, seminarios, talleres y conferencias;
- VII. Supervisión de estadías en empresas;
- VIII. Asesoría y prestación de servicios tecnológicos a las empresas;
- IX. Trabajo colegiado;
- X. Elaboración de textos y material didáctico;
- XI. Innovación en las formas de generar aprendizaje;
- XII. Estudios de actualización y obtención de grados académicos.

### 14. Información por Segmentos.

NO APLICA

### 15. Eventos Posteriores al Cierre.

NO APLICA

### 16. Partes Relacionadas.

La Universidad Politécnica de Victoria no cuenta con partes relacionadas que pudieran influir significativamente en la toma de decisiones financieras y operativas del Ente.

Bajo protesta de decir verdad declaramos que los Estados Financieros y sus Notas, son razonablemente correctos y son responsabilidad del emisor

Autoriza

M.A. Abril Alejandra Ramírez Erazo  
Encargada del Despacho de la Rectoría

Elabora

C.P. Mónica Guadalupe Navarro Guerrero  
Jefe del Departamento de Recursos Financieros

